

OBRA: Provisión de red de gas a calle De Angelis 1600 vereda impar entre Payró y Reynal.

UBICACIÓN: Municipalidad de Bahía Blanca

FECHA: Marzo – 2026

PRESUPUESTO								
RUBRO	ITEM	DESIGNACIÓN DE LAS OBRAS	COMPUTO		PRESUPUESTO			% INC.
			UNI.	CANT	PRECIO UNITARIO	PRECIO PARCIAL	PRECIO RUBRO	
1	Provisión e instalación cañería y accesorios para red de gas (Ítem a contratar por ajuste alzado)						\$ 2.170.233,00	52,38 %
	1.1	Provisión e instalación de caño de gas P.E., según Norma G.E. N°1-129, Ø 50 mm SDR 11. Se deberá ajustar en un todo al pliego de Especificaciones Generales de Camuzzi Gas Pampeana y las inspecciones de dicha empresa en obra. Se incluirán todos los accesorios y materiales para su ejecución y puesta en marcha. También se incluirá la reparación de veredas, contrapisos y pavimento, limpieza de obra, balizamiento y señalización, de acuerdo a la Ordenanza N°3797 y la Inspección Municipal de Obra.	Mts	18	\$ 120.568,50	\$ 2.170.233,00		
2	Provisión e instalación servicio domiciliario (Ítem a contratar por unidad de medida)						\$ 130.689,14	3,15 %
	2.1	Provisión de mano de obra y materiales para la instalación de servicios domiciliarios integrales, en un todo de acuerdo a las normas vigentes en la Distribuidora de Gas. Finalizada la Obra se liquidarán la cantidad de servicios realmente instalados.	Ud.	1	\$ 130.689,14	\$ 130.689,14		
3	Provisión de nicho reglamentario (Ítem a contratar por unidad de medida)						\$ 109.064,51	2,63 %
	3.1	Provisión de nicho con puerta reglamentaria según normas de Camuzzi Gas Pampeana. Finalizada la Obra se liquidarán la cantidad de nichos realmente instalados.	Ud.	1	\$ 109.064,51	\$ 109.064,51		
4	Instalacion de nicho reglamentario (Ítem a contratar por unidad de medida)						\$ 74.959,33	1,81 %
	4.1	Instalación de nicho con puerta reglamentaria según normas de Camuzzi Gas Pampeana. Finalizada la Obra se liquidarán la cantidad de nichos realmente instalados.	Ud.	1	\$ 74.959,33	\$ 74.959,33		
5	Provisión e instalación de cartel de obra. (Ítem a contratar por ajuste alzado)						\$ 1.628.769,03	39,31 %
	5.1	Provisión e instalación de cartel de obra.	Ud.	1	\$ 1.628.769,03	\$ 1.628.769,03		
6	Aportes por Proyecto y Dirección de Obra Ley 12490 inc. i y l (Ítem a contratar por ajuste alzado)						\$ 29.865,57	0,72 %
	6.1	Aportes por Proyecto y Dirección de Obra Ley 12490 inc. i y l	Ud.	1	\$ 29.865,57	\$ 29.865,57		
TOTAL						\$ 4.143.580,58	100 %	

EL PRESUPUESTO TOTAL POR MATERIALES Y MANO DE OBRA ASCIENDE A LA SUMA DE:	\$ 4.143.580,58
PESOS CUATRO MILLONES CIENTO CUARENTA Y TRES MIL QUINIENTOS OCHENTA CON CINCUENTA Y OCHO CENTAVOS	

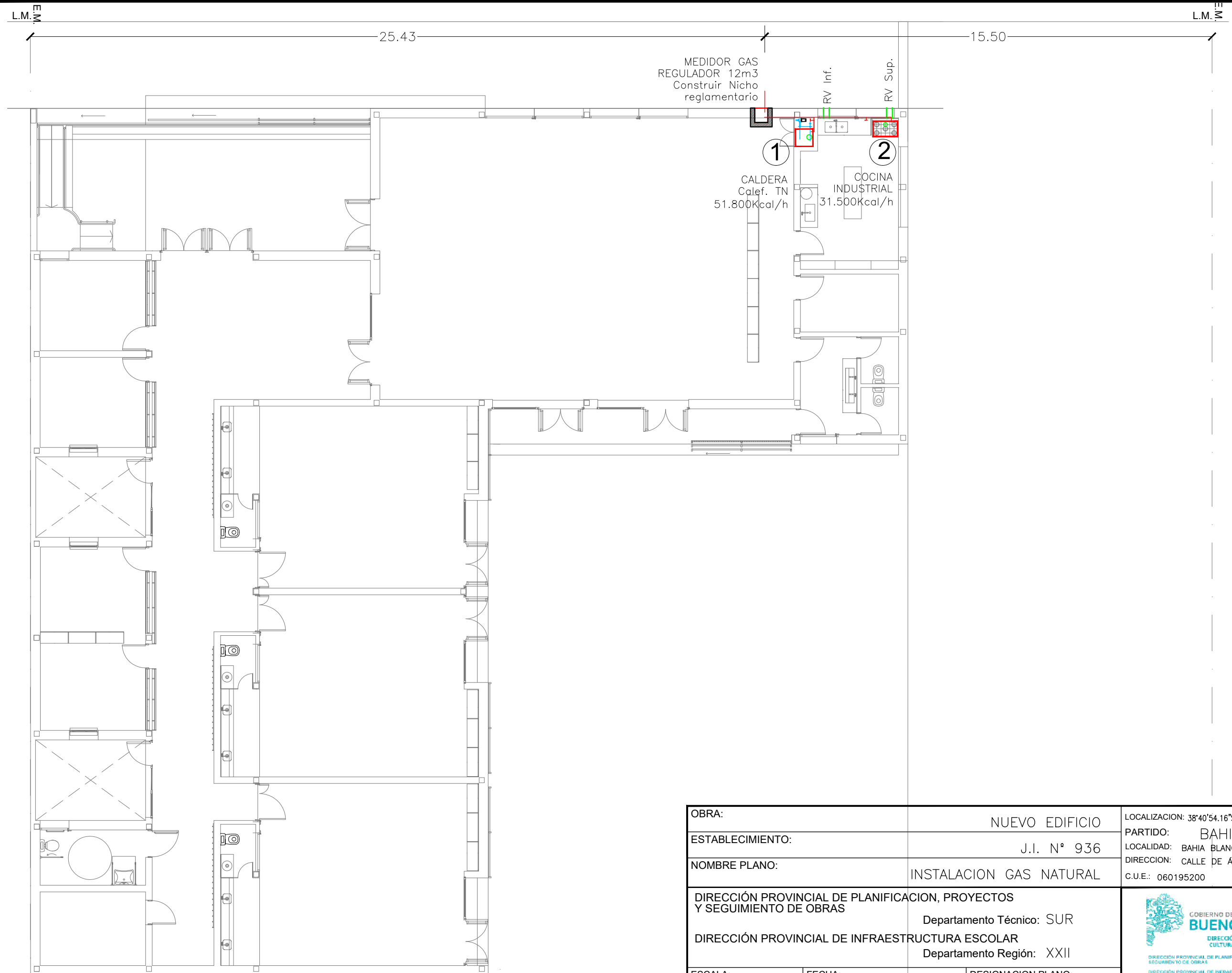

OBRA:	NUEVO EDIFICIO	LOCALIZACION: 38°40'54.16"S 62°16'16.46"O
ESTABLECIMIENTO:	J.I. N° 936	PARTIDO: BAHIA BLANCA
NOMBRE PLANO:	INSTALACION GAS NATURAL	LOCALIDAD: BAHIA BLANCA
DIRECCIÓN PROVINCIAL DE PLANIFICACION, PROYECTOS Y SEGUIMIENTO DE OBRAS		DIRECCION: CALLE DE ANGELIS
DIRECCIÓN PROVINCIAL DE INFRAESTRUCTURA ESCOLAR		C.U.E.: 060195200
Departamento Técnico: SUR Departamento Región: XXII		 GOBIERNO DE LA PROVINCIA DE BUENOS AIRES DIRECCIÓN GENERAL DE CULTURA Y EDUCACIÓN <small>DIRECCIÓN PROVINCIAL DE PLANIFICACION, PROYECTOS Y SEGUIMIENTO DE OBRAS</small> <small>DIRECCIÓN PROVINCIAL DE INFRAESTRUCTURA ESCOLAR</small> <small>SUBSECRETARÍA DE INFRAESTRUCTURA ESCOLAR</small>
ESCALA:	FECHA:	
ESC. 1:125	FEBRERO 2026	IG02

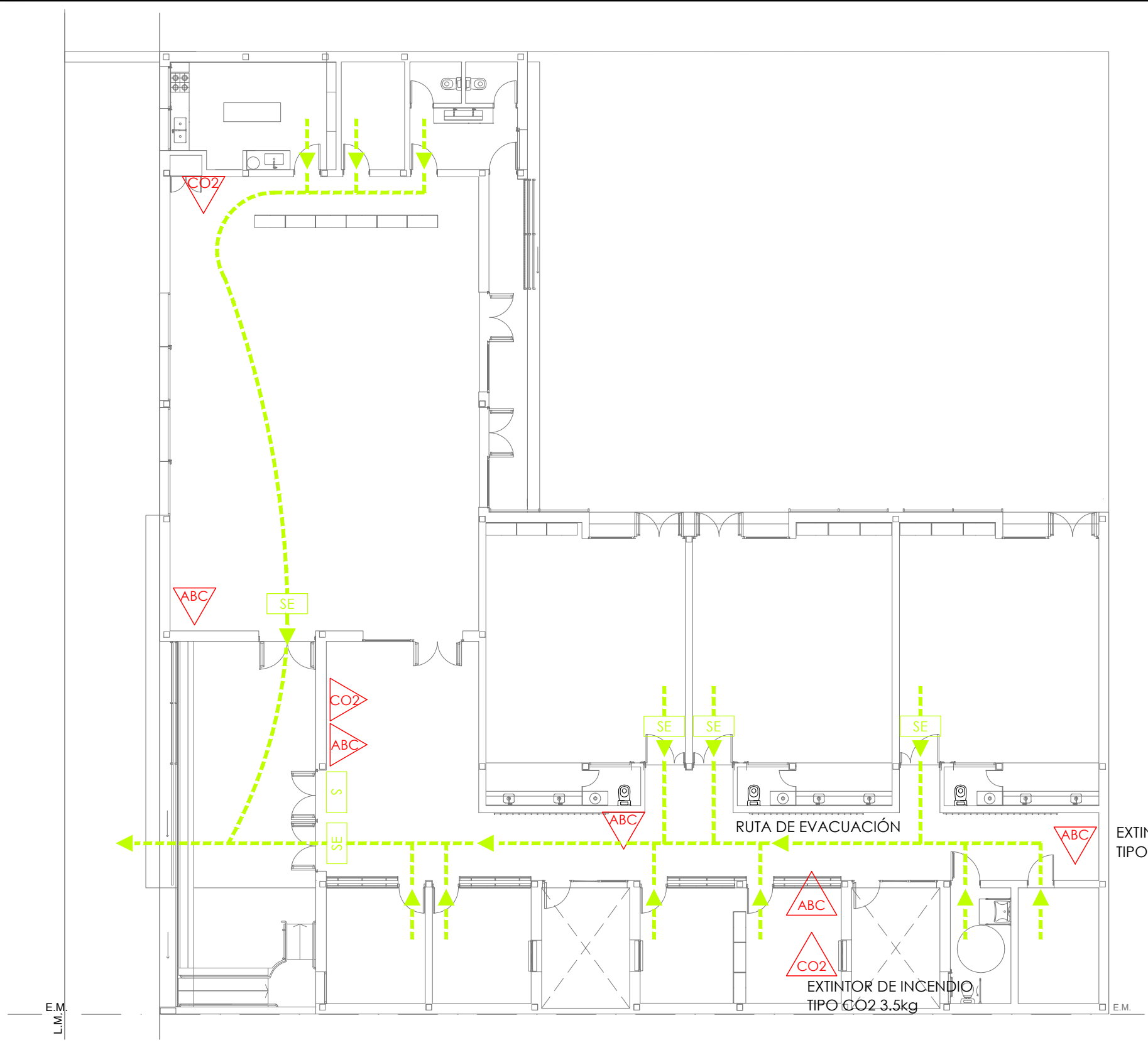

EXTINTOR DE INCENDIO
TIPO ABC 5kg

EXTINTOR DE INCENDIO
TIPO CO2 3.5kg

OBRA:		NUEVO EDIFICIO	LOCALIZACION: 38°40'54.16"S 62°16'16.46"O
ESTABLECIMIENTO:		J.I. N° 936	PARTIDO: BAHIA BLANCA
NOMBRE PLANO:		SALIDAS DE EVACUACION Y MATAFUEGOS	LOCALIDAD: BAHIA BLANCA
DIRECCIÓN PROVINCIAL DE PLANIFICACION, PROYECTOS Y SEGUIMIENTO DE OBRAS		Departamento Técnico: SUR	DIRECCION: CALLE DE ANGELIS
DIRECCIÓN PROVINCIAL DE INFRAESTRUCTURA ESCOLAR		Departamento Región: XXII	C.U.E.: 060195200
ESCALA:	FECHA:	DESIGNACION PLANO:	
ESC. 1:150	FEBRERO 2026	IS	



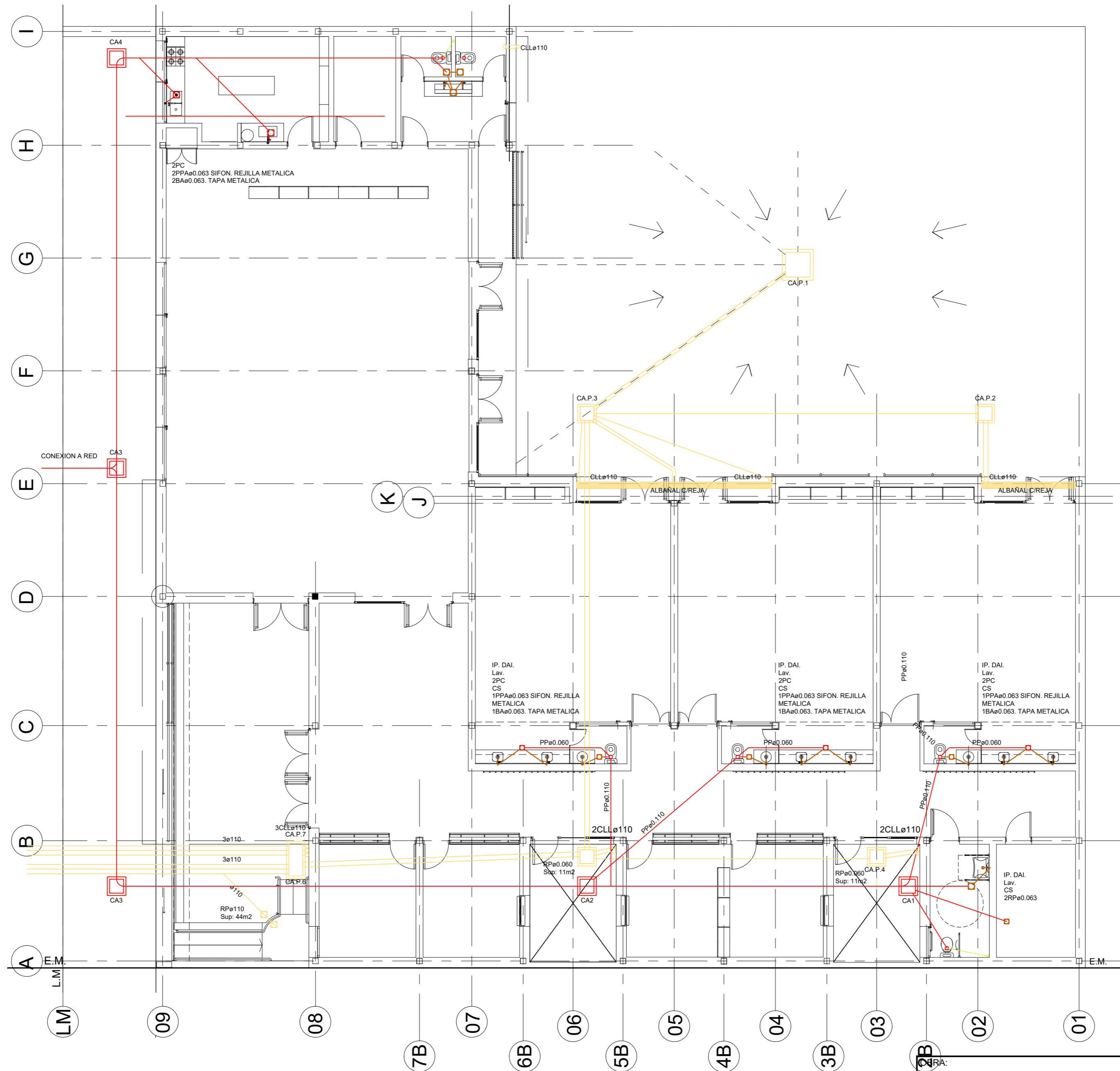

OBRA:		NUEVO EDIFICIO		LOCALIZACION: 38°40'54.16"S 62°16'16.46"O
ESTABLECIMIENTO:		J.I. N° 936		PARTIDO: BAHIA BLANCA
NOMBRE PLANO:		INSTALACION CLOACAL Y PLUVIAL		LOCALIDAD: BAHIA BLANCA
DIRECCIÓN PROVINCIAL DE PLANIFICACION, PROYECTOS Y SEGUIMIENTO DE OBRAS		Departamento Técnico: SUR		DIRECCION: CALLE DE ANGELIS
DIRECCIÓN PROVINCIAL DE INFRAESTRUCTURA ESCOLAR		Departamento Región: XXII		C.U.E.: 060195200
ESCALA:	FECHA:	DESIGNACION PLANO:		
ESC. 1:100	FEBRERO 2026	ISO1		



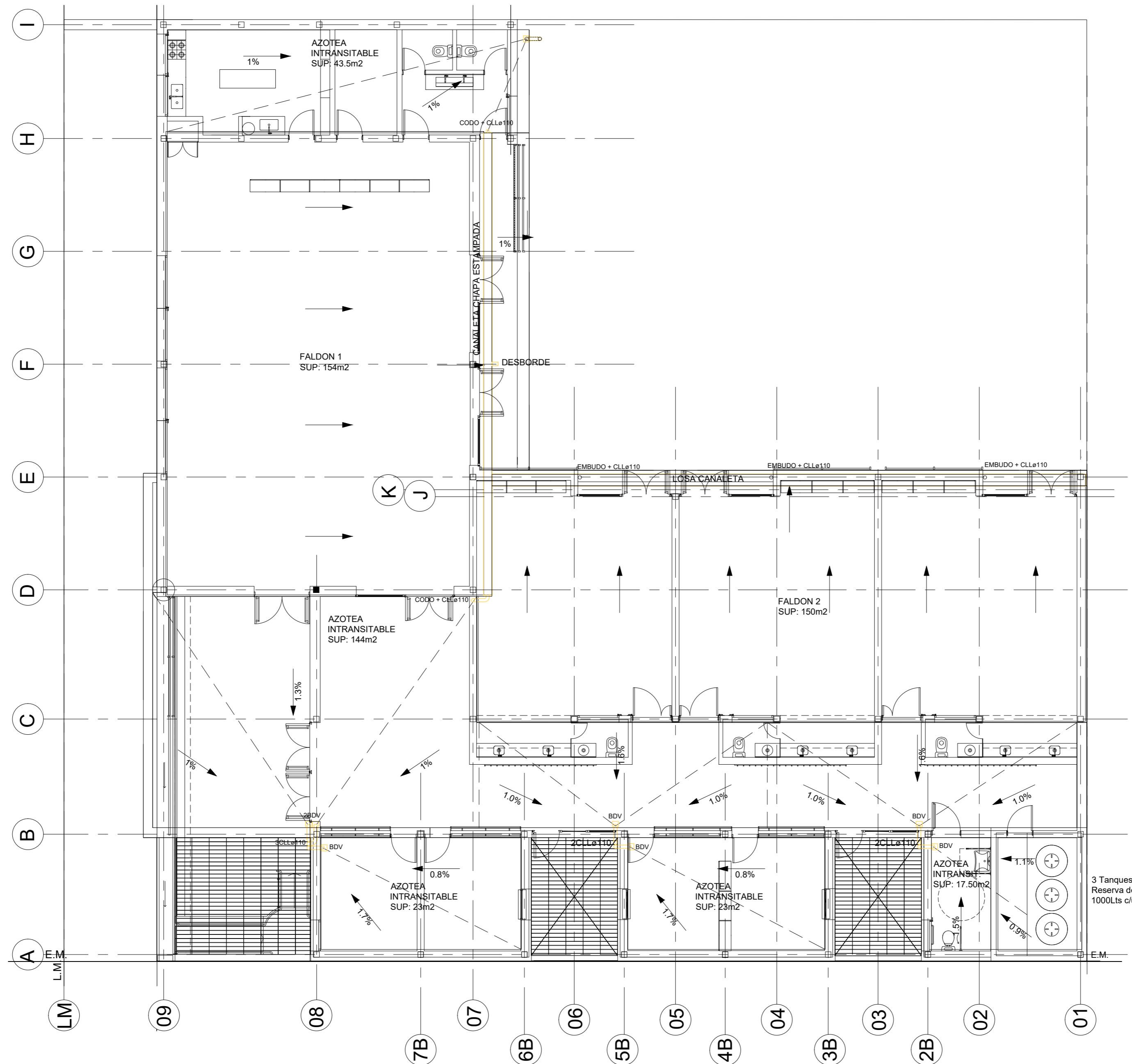

OBRA:	NUEVO EDIFICIO	LOCALIZACION:	38°40'54.16"S 62°16'16.46"O
ESTABLECIMIENTO:	J.I. N° 936	PARTIDO:	BAHIA BLANCA
NOMBRE PLANO:	INSTALACION PLUVIAL CUBIERTA	LOCALIDAD:	BAHIA BLANCA
DIRECCIÓN PROVINCIAL DE PLANIFICACION, PROYECTOS Y SEGUIMIENTO DE OBRAS	Departamento Técnico: SUR	DIRECCION:	CALLE DE ANGELIS
DIRECCIÓN PROVINCIAL DE INFRAESTRUCTURA ESCOLAR	Departamento Región: XXII	C.U.E.:	060195200
ESCALA:	FECHA:	DESIGNACION PLANO:	
ESC. 1:100	FEBRERO 2026	ISO2	

