

NOTA:

Se colocará la identificación del establecimiento de acuerdo a lo indicado en el plano de fachada.

Escudo: Se ejecutará en planchuela de hierro colocada de canto. Para el óvalo de 8mm x 50mm y para el resto de 4mm x 50mm. Se indican las dimensiones del óvalo del escudo, debiendo la empresa contratista realizar el escudo nacional con todos los elementos que lo constituyen.

Se colocará separado 5cm de la pared, pintado con una mano de antióxido y dos manos de pintura negra semi-mate.

Letras y números: Letras en chapa doblada N°16 con tres grampas por letra. La letra será tipo helvética mayúscula, con igual tratamiento superficial que el escudo.

El texto está indicado en el plano de vista, siendo el tamaño de las letras de la identificación del establecimiento de 0.18m de altura y 0.04m de espesor, y el del nombre de la provincia de 0.10m de altura y 0.025m de espesor.

OBRA:		NUEVO EDIFICIO	LOCALIZACION: 38°40'54.16"S 62°16'16.46"O
ESTABLECIMIENTO:		J.I. N° 936	PARTIDO: BAHIA BLANCA
NOMBRE PLANO:		CARTEL DEL ESTABLECIMIENTO	LOCALIDAD: BAHIA BLANCA
DIRECCIÓN PROVINCIAL DE PLANIFICACION, PROYECTOS Y SEGUIMIENTO DE OBRAS		Departamento Técnico: SUR	DIRECCION: CALLE DE ÁNGELIS
DIRECCIÓN PROVINCIAL DE INFRAESTRUCTURA ESCOLAR		Departamento Región: XXII	C.U.E.: 060195200
ESCALA:	FECHA:	DESIGNACION PLANO:	
1:30/15	FEBRERO 2026	DC04	



SEÑALIZACIÓN INTERNA
PLACAS IDENTIFICATORIAS

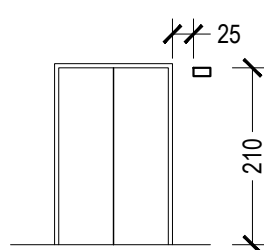
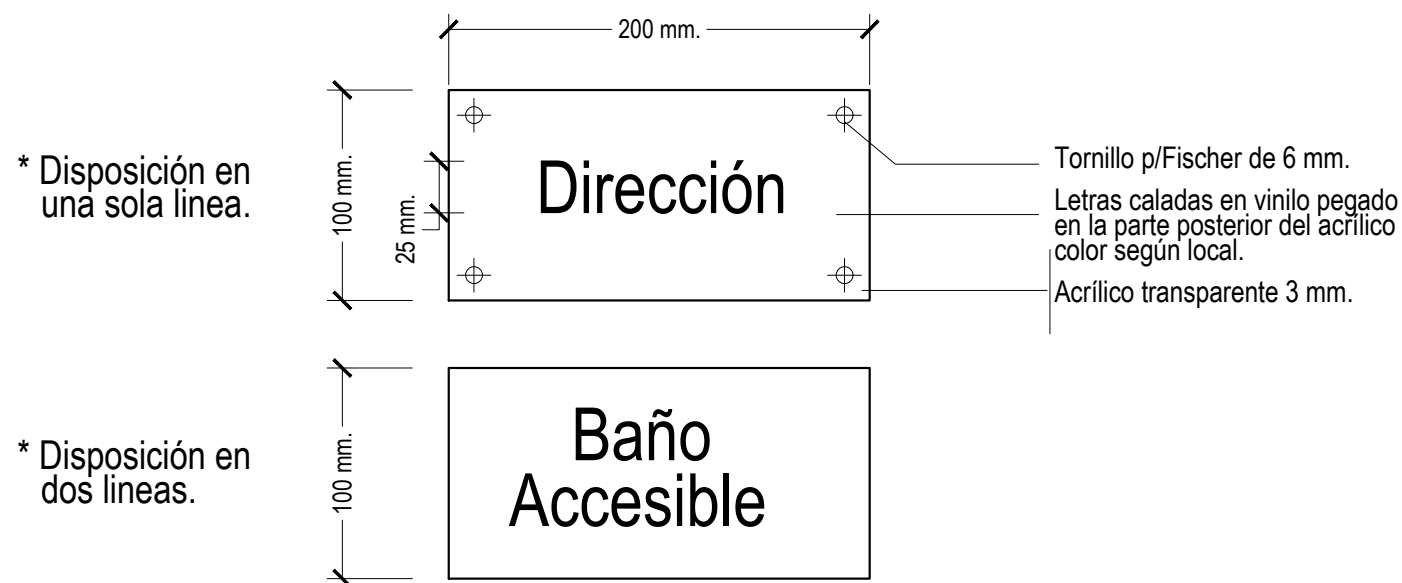

Material:

Las placas serán de acrílico transparente, en su parte posterior se pegará el fondo plateado con las letras caladas sobre vinilo.

Aplicación:

Las placas se aplicarán a 2 mts. de altura, a un lado de la puerta de acceso. Se colocará con 4 tornillos sobre tarugos tipo Fischer de 6 mm.

CRITERIO DE COLORES: se verificaran en obra

Organización	Inscripción	Cant.	Color Pantone	Color (C.M.Y.K.)				Color (Referencia rápida)
				C	M	Y	K	
Area institucional, de gestión, administración, area pedagógica, apoyo, extensión, servicios y eventuales.	Dirección	1	Pantone warm gray 4c	0	6	6	27	Gris
	Secretaría	1	Pantone warm gray 4c	0	6	6	27	Gris
	Preceptoría	1	Pantone warm gray 4c	0	6	6	27	Gris
	Cocina	1	Pantone warm gray 4c	0	6	6	27	Gris
	Sanitarios grales.	1	Pantone warm gray 4c	0	6	6	27	Gris
	Sanitario accesible	1	Pantone warm gray 4c	0	6	6	27	Gris
Aulas	Aula	1	Pantone 485 c	0	100	100	0	Rojo
	Aula	1	Pantone 116 c	0	15	94	0	Amarillo
	Aula	1	Pantone 2915 c	87	18	0	0	Celeste
Salon de usos múltiples	S.U.M.	1	Pantone 361 c	76	0	91	0	Verde

SEÑALIZACIÓN EXTERNA
PLACAS IDENTIFICACION ESTABLECIMIENTO

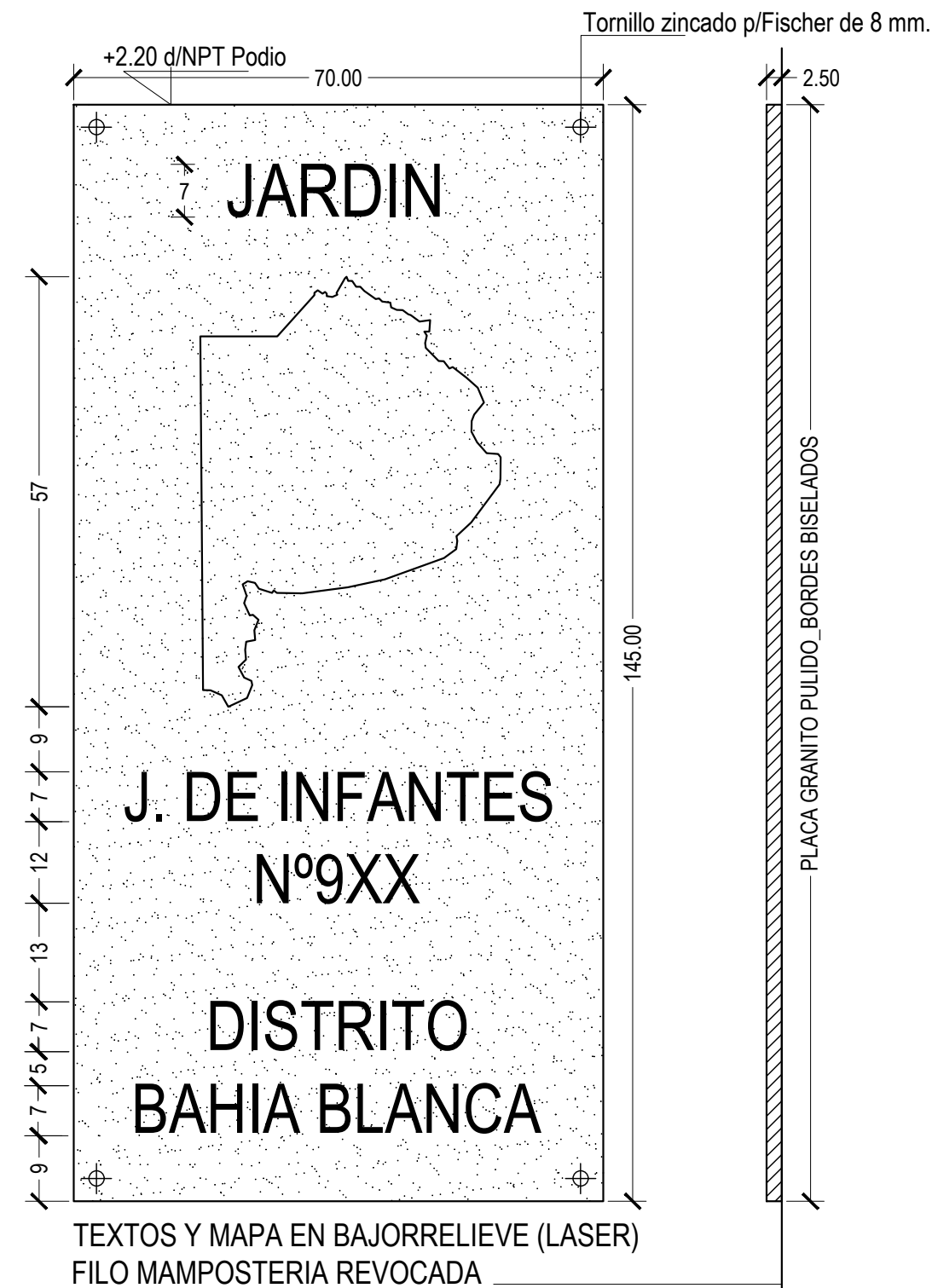

OBRA:	NUEVO EDIFICIO	LOCALIZACIÓN: 38°40'54.16"S 62°16'16.46"O
ESTABLECIMIENTO:	J.I. N° 936	PARTIDO: BAHIA BLANCA
NOMBRE PLANO:	DETALLE DE SEÑALIZACIONES – INTERIOR Y EXTERIOR.	LOCALIDAD: BAHIA BLANCA
DIRECCIÓN PROVINCIAL DE PLANIFICACION, PROYECTOS Y SEGUIMIENTO DE OBRAS		DIRECCION: CALLE DE ÁNGELIS
DIRECCIÓN PROVINCIAL DE INFRAESTRUCTURA ESCOLAR		C.U.E.: 060195200
Departamento Técnico: SUR		<p>GOBIERNO DE LA PROVINCIA DE BUENOS AIRES DIRECCIÓN GENERAL DE CULTURA Y EDUCACIÓN</p>
Departamento Región: XXII		
ESCALA:	S/E	DISEÑACION PLANO: D05
FECHA:	FEBRERO 2026	

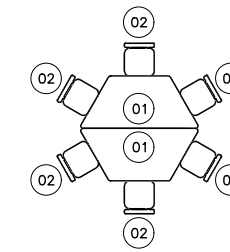
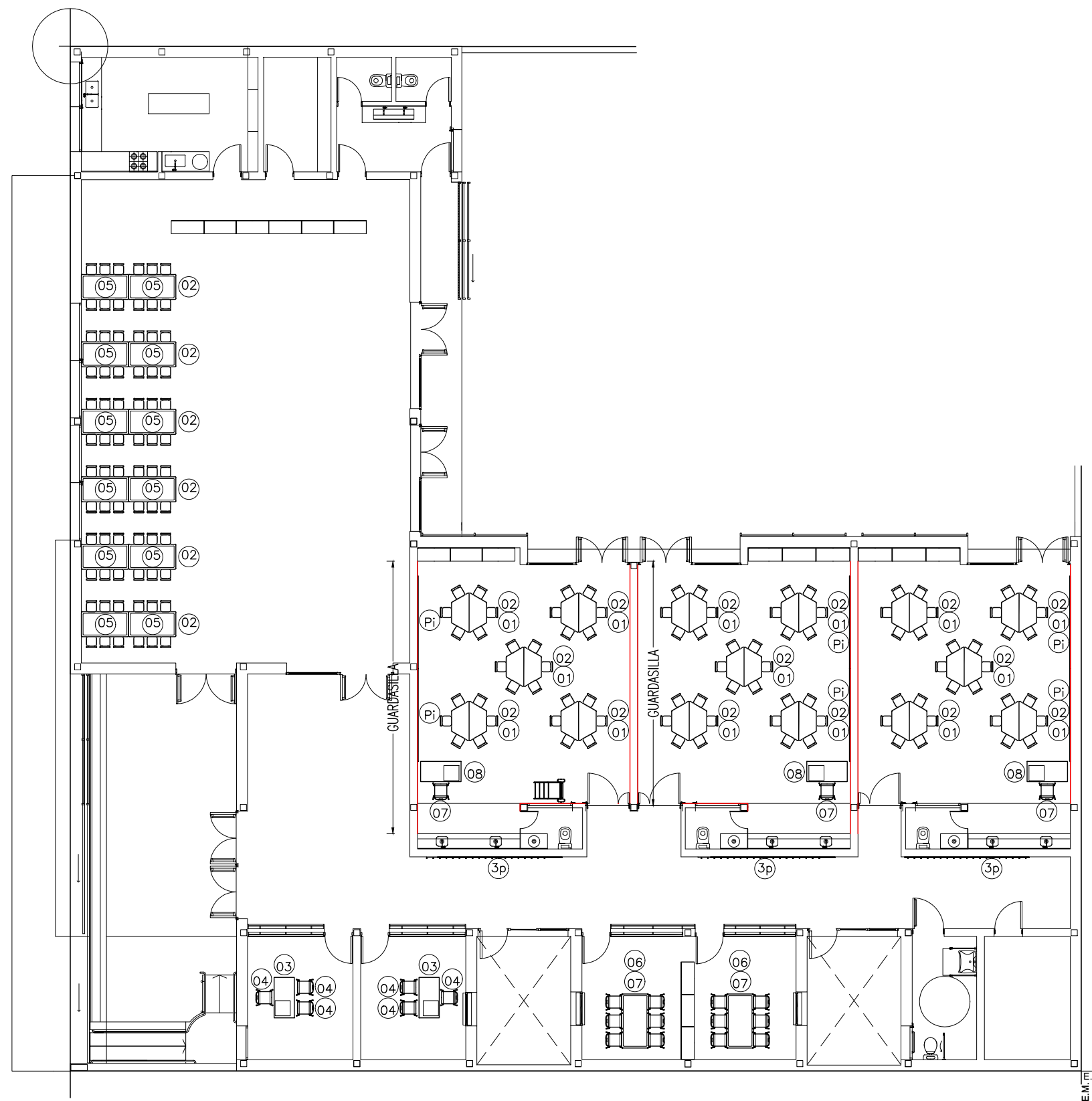

EQUIPAMIENTO MÓVIL SALA DE JARDIN DE INFANTES:
 MODULO: 2 MESAS TIPO TRAPEZCIO 120x70x50
 6 (SEIS) SILLAS ANTIGOLPES APILABLES REFORZADAS. CONJUNTO (5 x AULA)

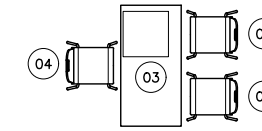

EQUIPAMIENTO MÓVIL SECTOR ADMINISTRATIVO:
 MODULO: ESCRITORIO 140x75x75 CON CAJONERA Y CERRADURA.
 3 (TRES) SILLAS TAPIZADAS APILABLES REFORZADAS.

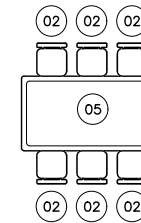

EQUIPAMIENTO SUM/COMEDOR:
 MÓDULO: MESA GRUPAL COMEDOR 140x75x50 CON 6 (SEIS) SILLAS ANTIGOLPES APILABLES REFORZADAS

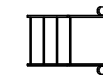

BIBLIOTECA AMBULANTE

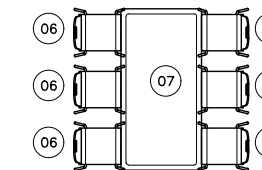

EQUIPAMIENTO MOVIL PORTERIA:
 MESA GRUPAL 140x74x75 CON 6 (SEIS) SILLAS TAPIZADAS APILABLES REFORZADAS..

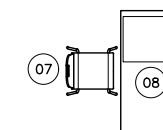

EQUIPAMIENTO MOVIL AULA DOCENTE:
 MODULO: ESCRITORIO 120x60x75 CON CAJONERA Y CUBRE PIERNAS Y 1 (UNA) SILLA APILABLE.

OBRA:	NUEVO EDIFICIO	LOCALIZACION: 38°40'54.16"S 62°16'16.46"O
ESTABLECIMIENTO:	J.I. N° 936	PARTIDO: BAHIA BLANCA
NOMBRE PLANO:	EQUIPAMIENTO INTERIOR	LOCALIDAD: BAHIA BLANCA
DIRECCIÓN PROVINCIAL DE PLANIFICACION, PROYECTOS Y SEGUIMIENTO DE OBRAS		DIRECCION: CALLE DE ÁNGELIS
DIRECCIÓN PROVINCIAL DE INFRAESTRUCTURA ESCOLAR		C.U.E.: 060195200
Departamento Técnico: SUR		<p>GOBIERNO DE LA PROVINCIA DE BUENOS AIRES DIRECCIÓN GENERAL DE CULTURA Y EDUCACIÓN</p>
Departamento Región: XXII		
ESCALA:	FECHA:	DESIGNACION PLANO:
1:150	FEBRERO 2026	DC06



1

Vista
1 : 25

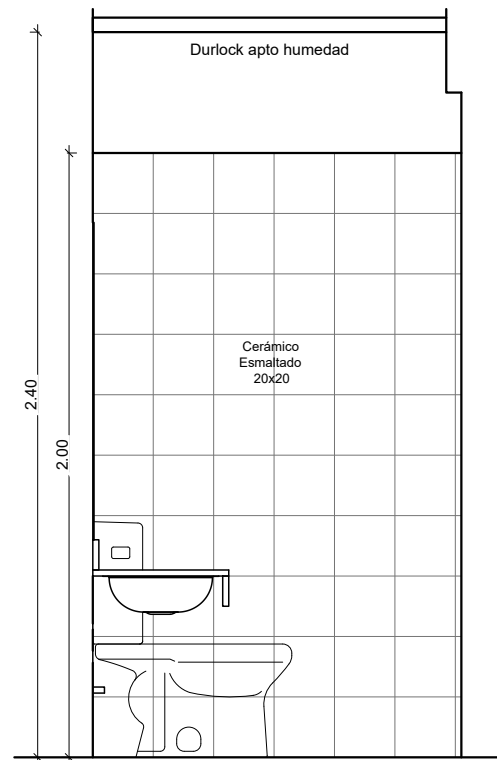

07

3 Vista
1 : 25

06

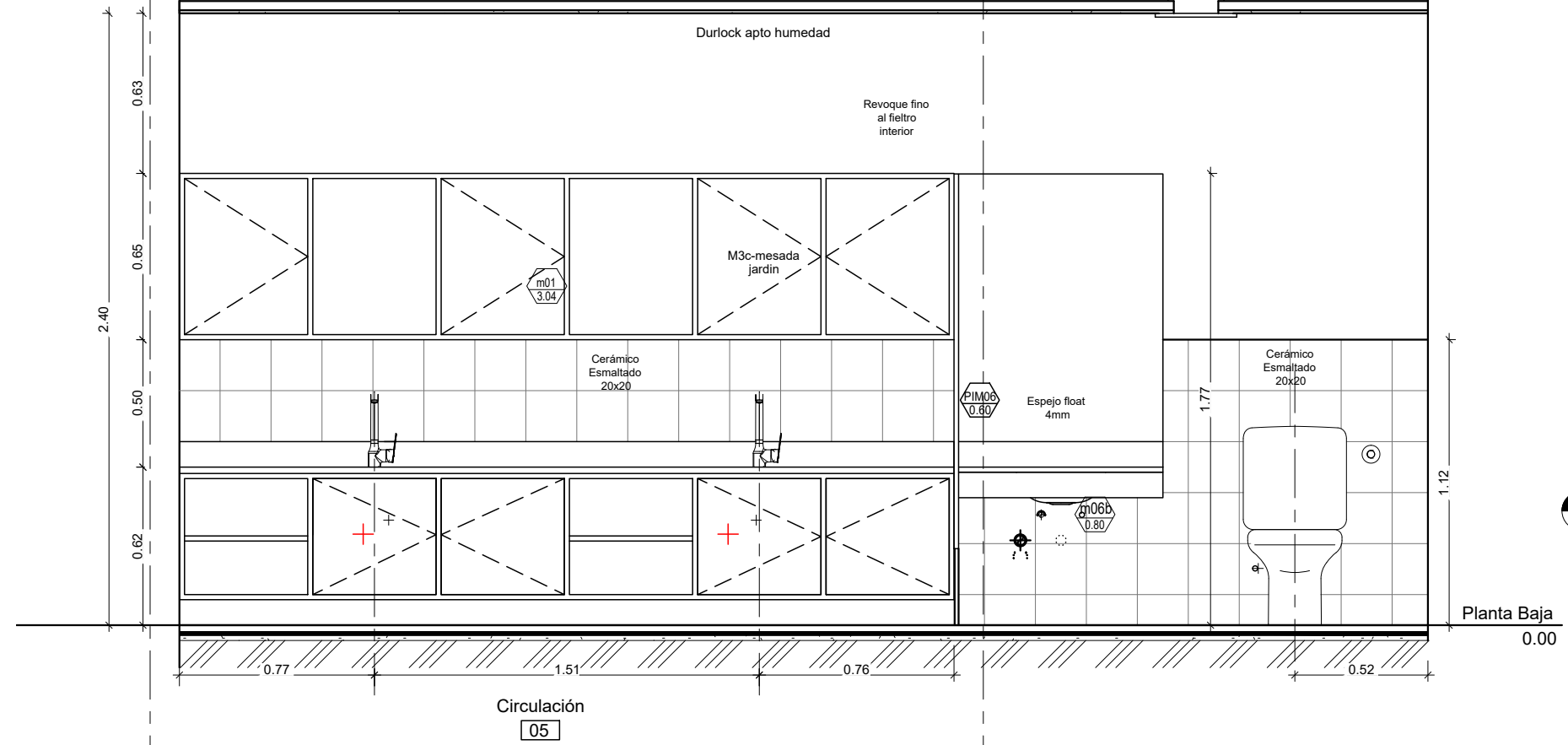

Planta Baja
0.00

2

Vista
1 : 25

04

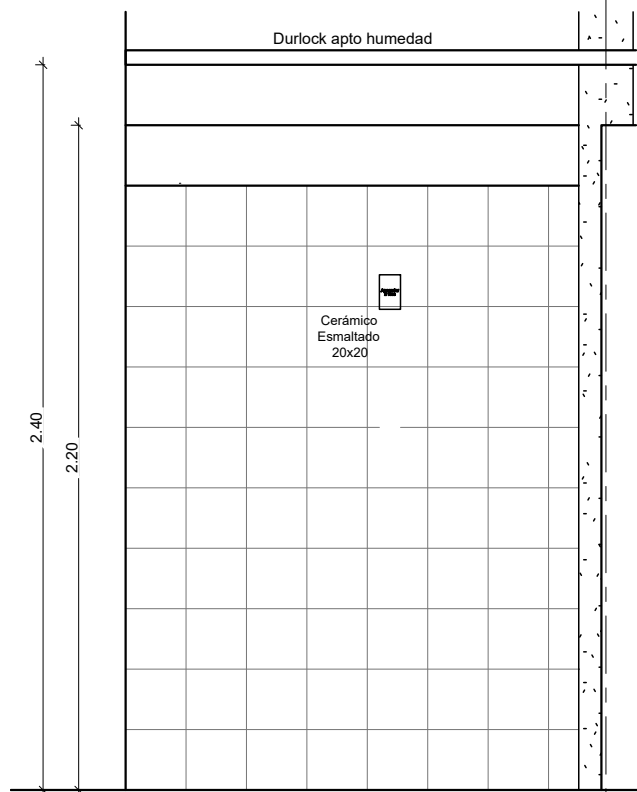

Planta Baja
0.00

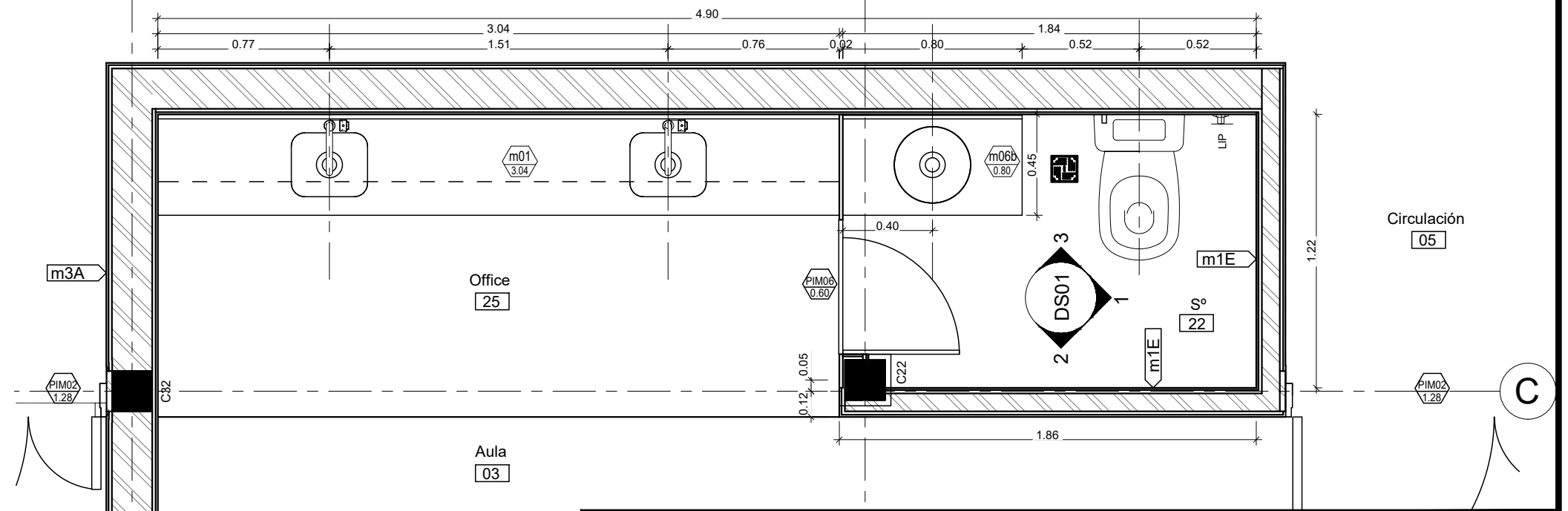

0

Sanitarios Aulas
1 : 25

OBRA:		NUEVO EDIFICIO		LOCALIZACION:	38°40'54.16"S 62°16'16.46°O
ESTABLECIMIENTO:		J.I. N° 936		PARTIDO:	BAHIA BLANCA
NOMBRE PLANO:		DETALLES SANITARIOS. OFFICE Y B° AULAS		LOCALIDAD:	BAHIA BLANCA
DIRECCIÓN PROVINCIAL DE PLANIFICACION, PROYECTOS Y SEGUIMIENTO DE OBRAS		Departamento Técnico: SUR		DIRECCION:	CALLE DE ANGELIS
DIRECCIÓN PROVINCIAL DE INFRAESTRUCTURA ESCOLAR		Departamento Región: XXII		C.U.E.:	060195200
ESCALA:	FECHA:	DESIGNACION PLANO:			
ESC. 1:25	FEBRERO 2026	PA01			

1 Sanitario Adaptado

1 : 25

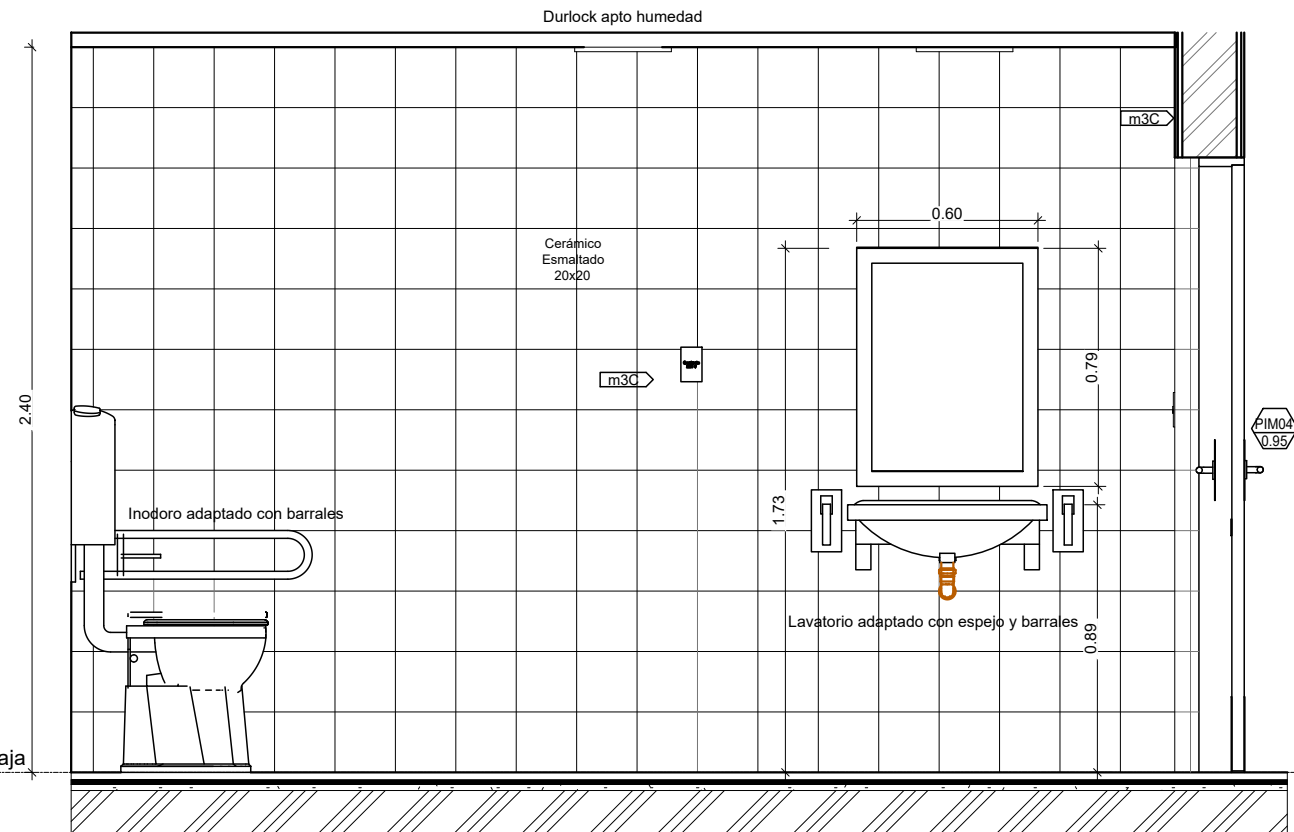
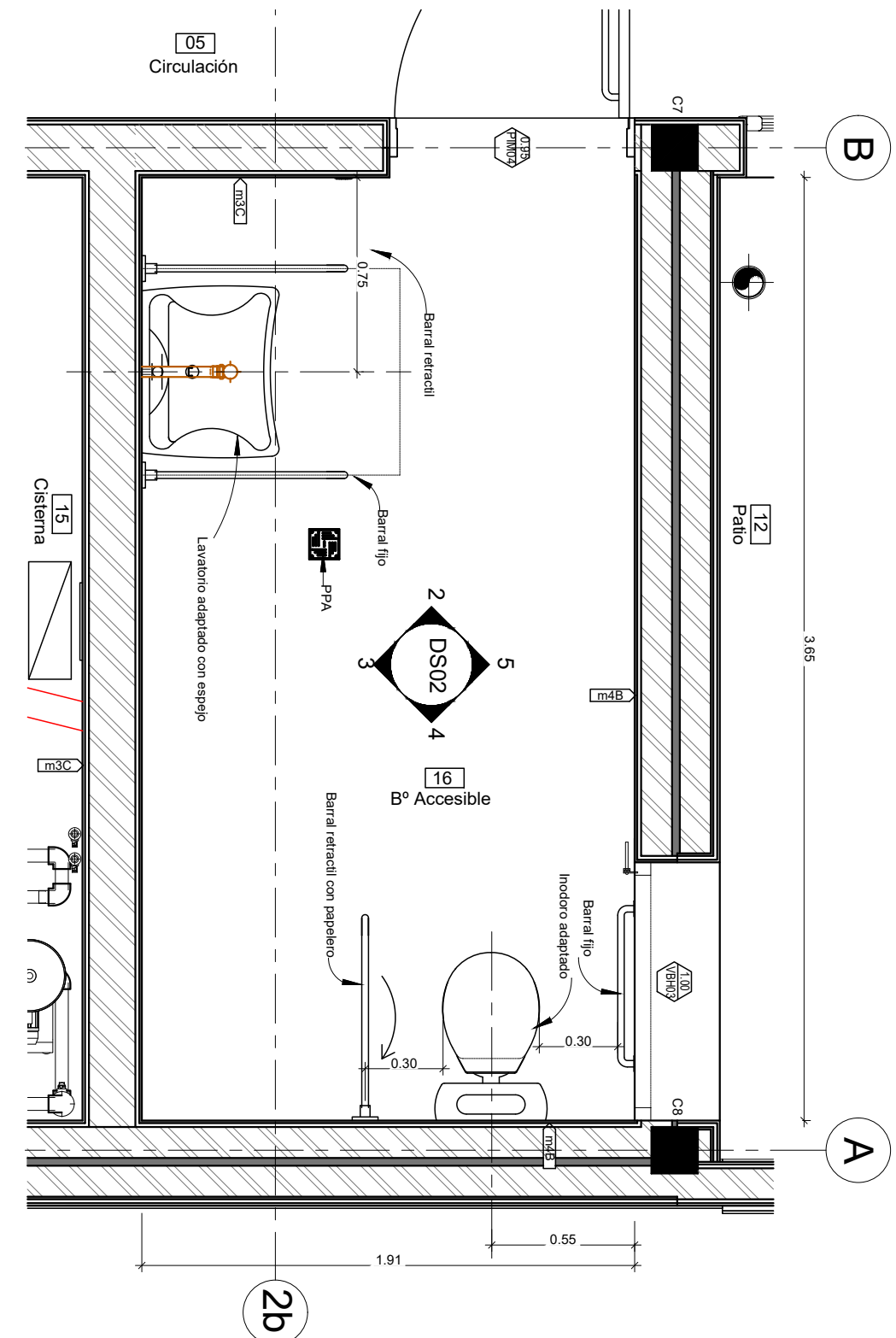

3 Vista
1 : 25

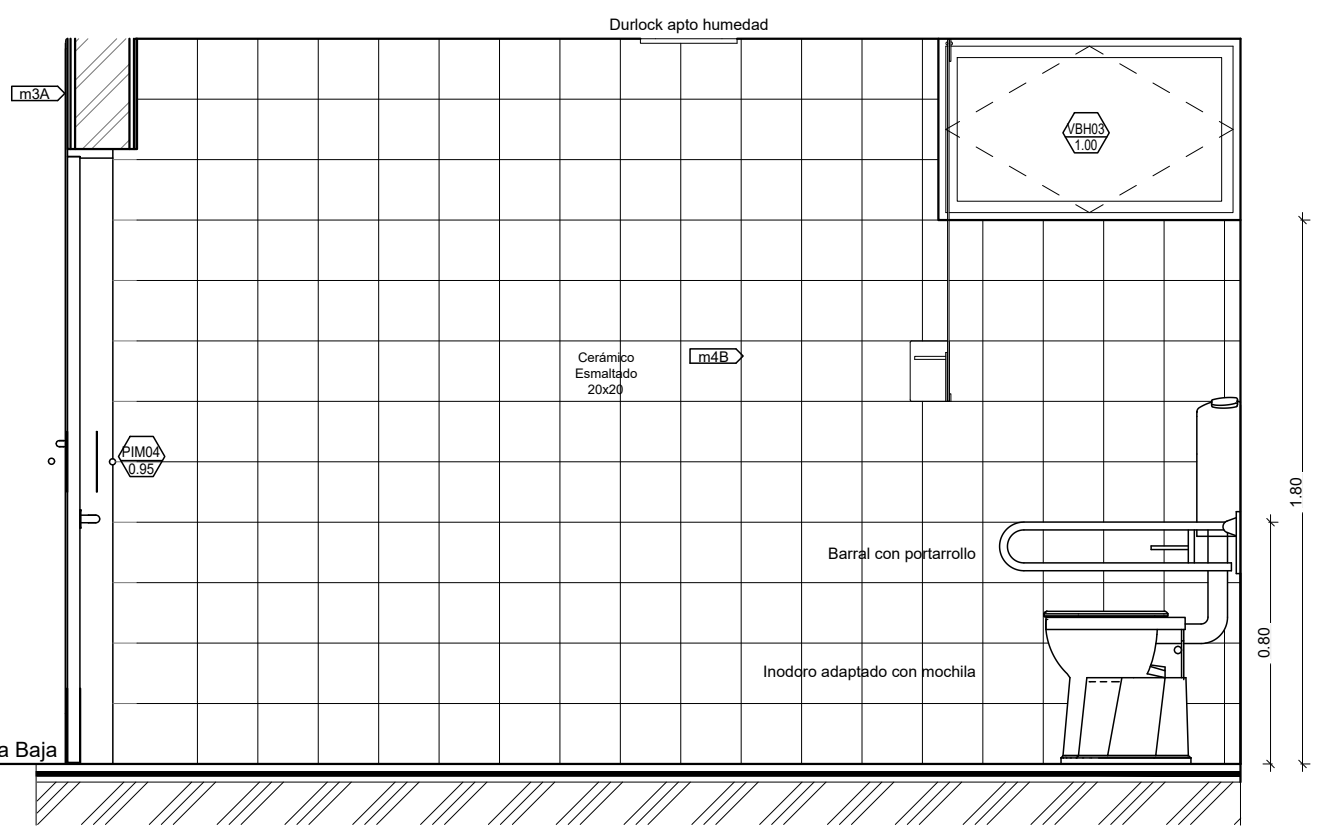

5 Vista
1 : 25

OBRA:	NUEVO EDIFICIO	LOCALIZACION:	38°40'54.16"S 62°16'16.46"O
ESTABLECIMIENTO:	J.I. N° 936	PARTIDO:	BAHIA BLANCA
NOMBRE PLANO:	DETALLES SANITARIO ACCESIBLE	LOCALIDAD:	BAHIA BLANCA
DIRECCIÓN PROVINCIAL DE PLANIFICACION, PROYECTOS Y SEGUIMIENTO DE OBRAS	Departamento Técnico: SUR	DIRECCION:	CALLE DE ANGELIS
DIRECCIÓN PROVINCIAL DE INFRAESTRUCTURA ESCOLAR	Departamento Región: XXII	C.U.E.:	060195200
ESCALA:	FECHA:	DESIGNACION PLANO:	
ESC. 1:25	FEBRERO 2026	DS02a	

